

# 慈濟學校財團法人慈濟科技大學辦理校外教學活動租用 交通工具作業規定

中華民國 94 年 6 月 28 日

第 57 次行政會議訂定

中華民國 104 年 9 月 9 日

第 160 次行政會議第 2 次修訂

## 壹、依據：

- 一、教育部 92 年 11 月 18 日台軍字第 0920167875 號函。
- 二、教育部 93 年 5 月 24 日台軍字第 0930065836 號函辦理。
- 三、教育部 96 年 1 月 31 日台軍字第 0960000952 號函修訂。

貳、目的：強化學生交通安全觀念，培養緊急事故處理能力，積極避免交通意外事故，以保障學生校外教學租用車輛安全。

## 參、辦理校外教學活動租用交通工具應行注意事項：

- 一、各處、室、系、所辦理校外教學活動時，應慎選信譽良好之旅行社或遊覽車公司、客運公司。
- 二、因需要租用交通工具時，不宜假手他人，並掌握租車品質，確保車輛安全。出發前應至交通部公路總局網站「營業大客車資訊專區」確認承租之車輛符合安全規範及查詢全國大客車行駛時應特別注意之路段及時段並遵守之。
- 三、校外活動行經多彎或陡峭山區道路時，應選用重心低之大客車或中型車，以提升安全性。
- 四、辦理校外教學活動租用車輛，其契約訂定應以交通部訂頒之遊覽車租賃定型化契約範本為依據之外，並應將下列事項訂入契約：
  - (一) 應租用合法之營業大客車(大客車牌照特徵及適用範圍如附表一)、車齡：五年以下年份較新之車輛為原則(計算出廠日期至租用時間)、乘客定員、車號、行車執照、一年內之檢驗及保養記錄。離島地區因新車數較少，得租用十年以下年份較新之車輛。
  - (二) 駕駛人一年內不得有重大違規及肇事記錄。
  - (三) 檢查租用車輛效期內之保險證明文件。
  - (四) 其他特殊約定事項。
- 五、車隊管理與編組如下：
  - (一) 各車次師生必須建立緊急連絡人名冊，留存學校。

- (二) 二車以上應編成車隊（車號粘貼於明顯位置），並指定有經驗之教師擔任總領隊，五車以上另增副總領隊一至二人。
  - (三) 每車至少派遣一名教師擔任隨車領隊，負責該車之安全與秩序維持。
  - (四) 各車應實施安全編組，備妥急救藥品，並指派專人保管。
  - (五) 依行車路線計畫行駛，不得隨意變更路線，必要時，應經總領隊同意始得變更。
- 六、出發前隨車領隊應依契約內容檢查行車執照、駕駛執照及安全設備等，檢查合格後始可出發。（檢查表如附表二）
- 七、實施逃生演練：
- (一) 出發前由總領隊集合全體師生實施行前安全宣導。
  - (二) 上車後各車隨車領隊帶領學生實施逃生演練，須注意安全門之開啟、車窗開啟或擊破方式、逃生動線分配以及車內滅火器配置、取得與相關操作等。
- 八、車行途中應注意事項：車行途中隨車領隊對應保持聯絡並注意駕駛精神狀態遵守交通規則。休息時隨車領隊對應監督駕駛檢查車輛各項安全設施，尤以制動及操縱系統為重。
- 九、意外事故發生時之應變作為：
- (一) 依逃生演練指導學生安全避難。
  - (二) 通報一一九、校內危機處理中心及校安中心，同時指揮搶救傷患。
  - (三) 總領隊立即編組教師成立現場防救指揮小組，並擔任指揮官，協調相關救助事宜，指定專人統一對外發言，與校內危機處理中心及校安中心保持聯繫，回報最新狀況。
- 十、本規定經行政會議通過，陳請校長核准後公告實施，修訂時亦同。

## 慈濟學校財團法人慈濟科技大學辦理校外教學活動 安全標準作業流程

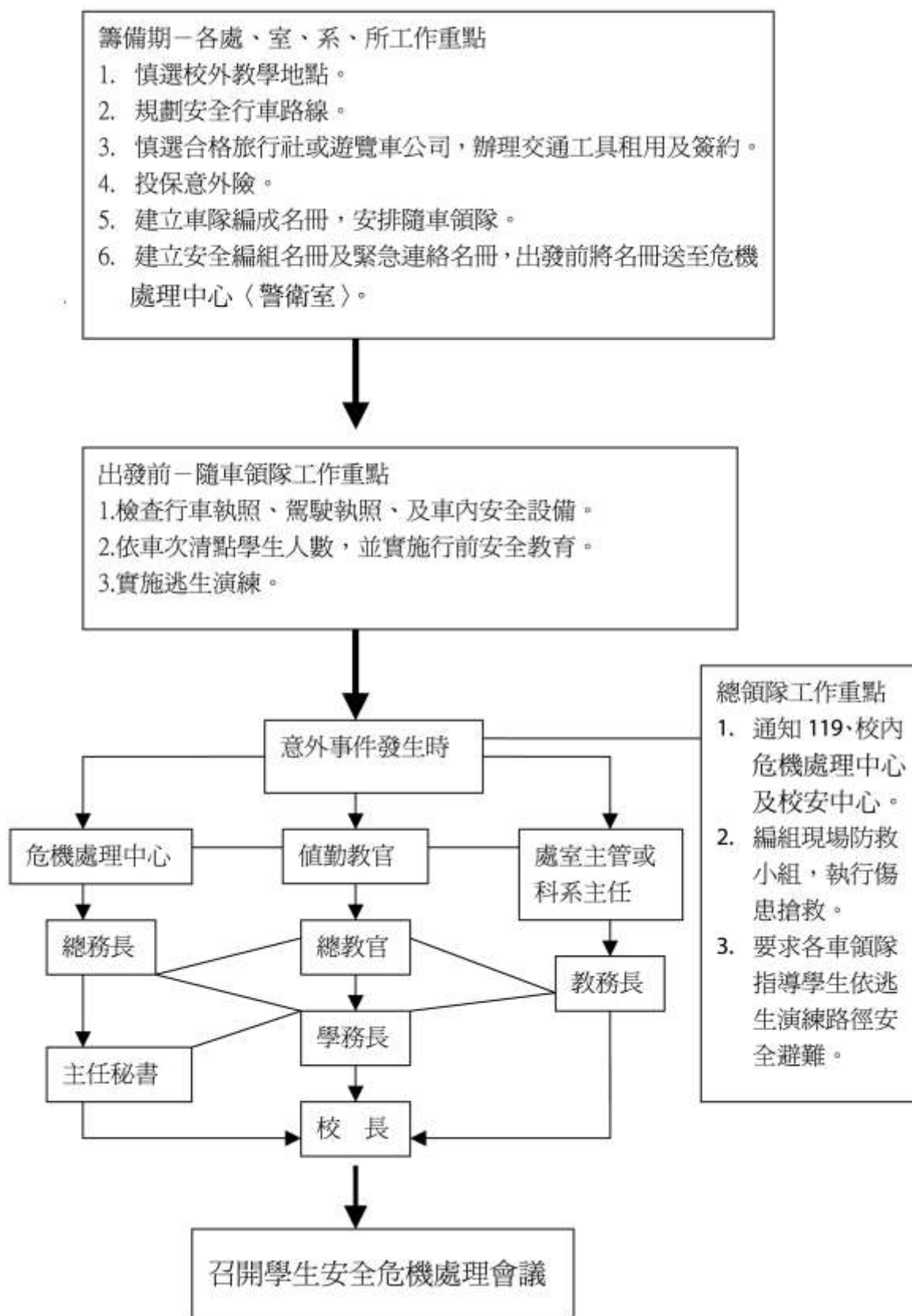

## 慈濟學校財團法人慈濟科技大學租用合法營業大客車 車輛牌照特徵及適用範圍檢視表

區 分		牌照說明	列 舉	備 考	
車 輛 牌 照 特 徵	營 業 用	遊覽車	紅底白字 代碼成對	AA-001 001-AA	八十一年一月新換牌照 辨識方法為前二碼為英 文字母後三碼為阿拉伯 數字。自九十 一年起陸續改為前三後 二。
		營業用 交通車	黃底黑字	AB-001 001-AB	
		營業用 大貨車	綠底白字	AB-001 001-AB	
	非 營 業 用	自用 大客貨車	白底綠字	AB-001 001-AB	
適 用 範 圍	學生上下學交通車		遊覽車、營業用交通車 及公路客運或市區客運 之營業用大客車。	在主管機關核定之路線 或區域內。	
	旅遊或校外教學		遊覽車及公路客運或市 區客運之營業用大客 車。		

**各級學校辦理校外教學活動租用交通工具  
出發前檢查及逃生演練紀錄表**

編號	檢查項目		檢查紀錄	備考
1	行車執照	牌照號碼		1 至 10 項由駕駛人員填寫，交由檢查人核對。
2		車號		
3		出廠年月日	年 月 日	
4		最近檢驗時間	年 月 日	
5	車輛保險資料	投保公司		
6		投保項目及金額		
7		保險期限至	年 月 日	
8		保險證號		
9	駕駛執照	駕照號碼		
10		姓名		
11	駕駛精神狀態	有無酒味	<input type="checkbox"/> 無 <input type="checkbox"/> 有	以下各欄由檢查人填寫
12		精神	<input type="checkbox"/> 正常 <input type="checkbox"/> 不佳	以目視判別
13	安全門窗是否正常開啟		<input type="checkbox"/> 合格 <input type="checkbox"/> 不合格	具安全門者免設安全窗
14	安全窗	車身兩側至少各五面安全窗	<input type="checkbox"/> 合格 <input type="checkbox"/> 不合格	
15		車窗擊破裝置至少兩具	<input type="checkbox"/> 合格 <input type="checkbox"/> 不合格	
16	逃生演練	有無先行講解車輛安全設施及逃生方式	<input type="checkbox"/> 有 <input type="checkbox"/> 無	可請駕駛或隨車服務人員解說
17		是否有安全編組	<input type="checkbox"/> 有 <input type="checkbox"/> 無	
18		有無實施逃生演練	<input type="checkbox"/> 有 <input type="checkbox"/> 無	
19	滅火器使用期限是否符合規定		<input type="checkbox"/> 合格 <input type="checkbox"/> 不合格	
20	前大燈		<input type="checkbox"/> 正常 <input type="checkbox"/> 損壞	
21	尾燈		<input type="checkbox"/> 正常 <input type="checkbox"/> 損壞	
22	剎車燈		<input type="checkbox"/> 正常 <input type="checkbox"/> 損壞	
23	轉向指示燈(方向燈)		<input type="checkbox"/> 正常 <input type="checkbox"/> 損壞	
24	雨刷		<input type="checkbox"/> 正常 <input type="checkbox"/> 損壞	
25	喇叭		<input type="checkbox"/> 正常 <input type="checkbox"/> 損壞	
26	輪胎外觀		<input type="checkbox"/> 正常 <input type="checkbox"/> 不良	

27	有無易燃物品	<input type="checkbox"/> 無	<input type="checkbox"/> 有	
----	--------	----------------------------	----------------------------	--

檢查合格交予總領隊後，方可出發。（本表留存學校一年）

檢查人簽名：\_\_\_\_\_ 時間： 年 月 日 時

隨車領隊簽名：\_\_\_\_\_ 時間： 年 月 日 時